

Planta Baixa Térreo  
Escala 1/50

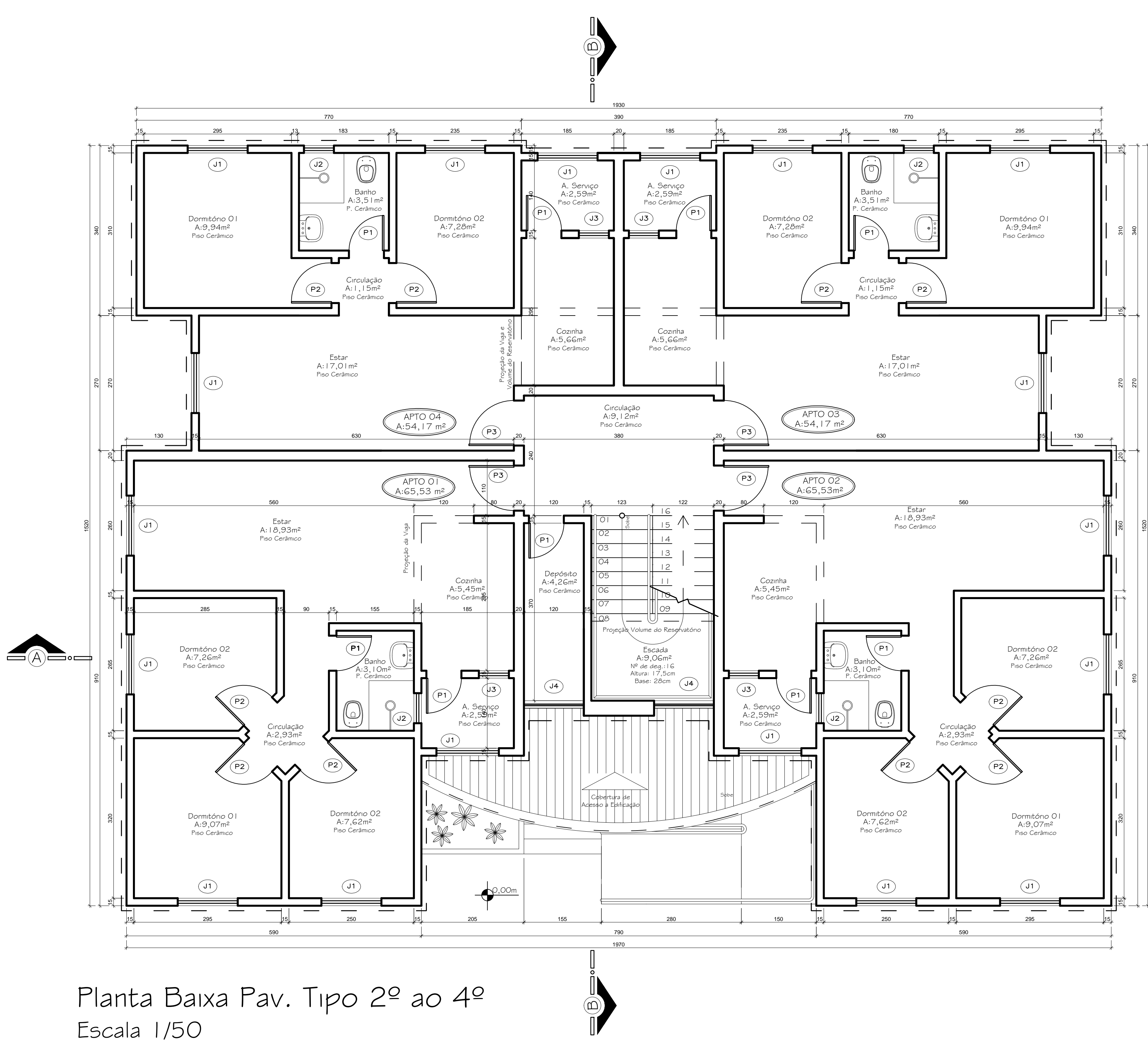

Planta Baixa Pav. Tipo 2º ao 4º  
Escala 1/50

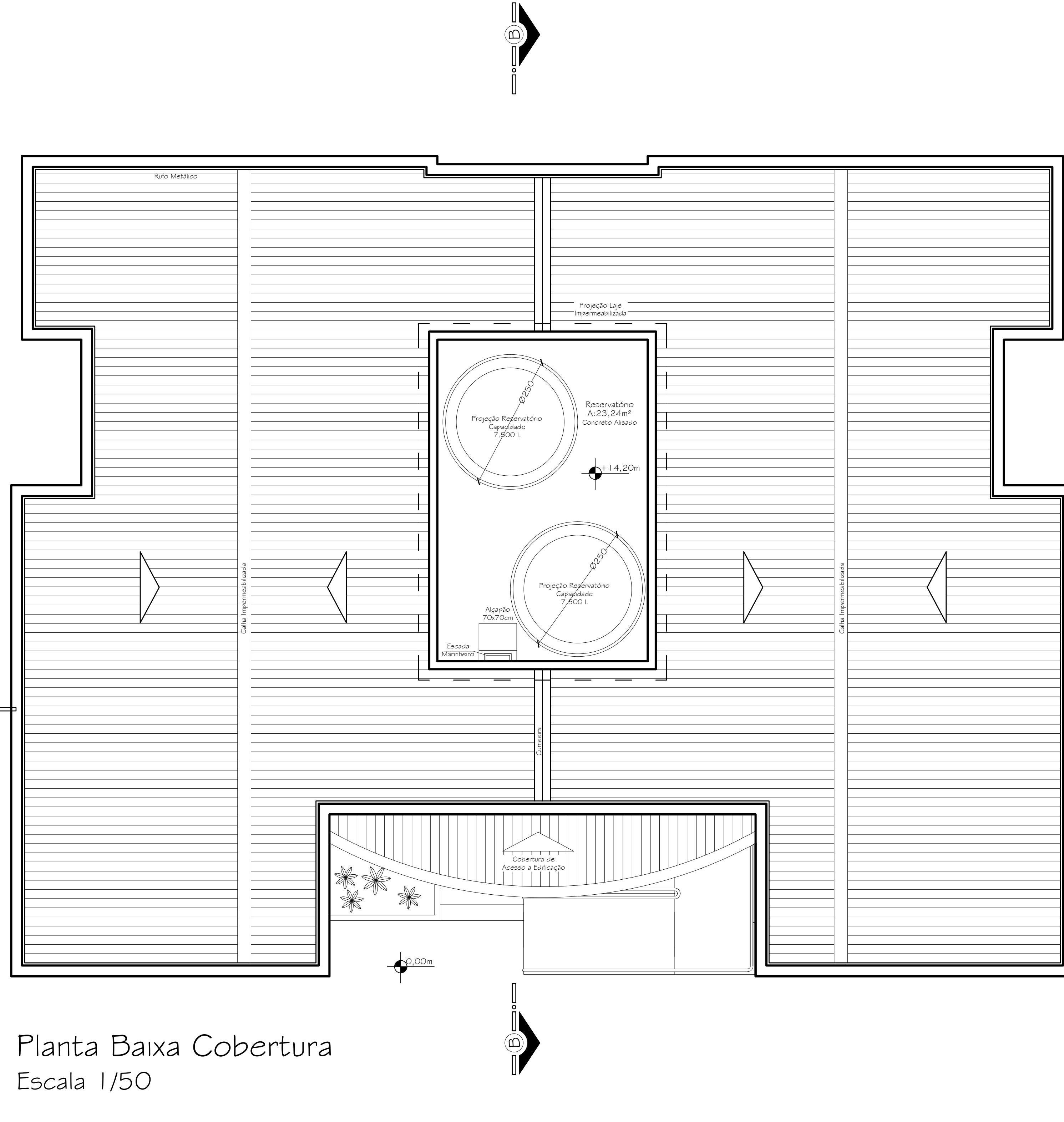

Planta Baixa Cobertura  
Escala 1/50

## QUADRO DE ESQUADRIAS

### PORTAS

COD.	DESCRIÇÃO	LOCALIZAÇÃO	QTDDE BLOCO	QTDDE TOTAL
P1	70 x 210cm	BANHO, A. DE SERVIÇO, DEPOSITO	35	245
P2	80 x 210cm	DORMITÓRIO	40	280
P3	80 x 210cm	SALA	16	112
P4	100 x 210cm	ENTRADA	01	07

### JANELAS

COD.	DESCRIÇÃO	LOCALIZAÇÃO	QTDDE BLOCO	QTDDE TOTAL
J1	120 x 110 / 100cm	CORREDOR (2 FOLHAS) VIDRO E ALUMÍNIO	72	504
J2	80 x 80 / 150cm	BANHO BASCULANTE VIDRO E ALUMÍNIO	16	112
J3	80 x 110 / 100cm	BANHO BASCULANTE VIDRO E ALUMÍNIO	16	112
J4	100 x 80 / 150cm	COZINHA BASCULANTE E PIA VIDRO E ALUMÍNIO	07	49

- OBS: 1 - NAS MEDIDAS DAS ESQUADRIAS NAO FORAM CONSIDERADOS OS MARCOS  
2 - AS MEDIDAS DEVEM SER CONFIRMADAS NA OBRA  
3 - OS PROJETOS COMPLEMENTARES DEVEM SER CONSULTADOS E AJUSTADOS ENTRE SI  
4 - QUALQUER MODIFICAÇÃO DEPENDERÁ DE CONSULTA PRÉVIA AOS PROJETISTAS

## PROJETO ARQUITETÔNICO RESIDENCIAL MULTIFAMILIAR

Obra		Assunto	
VIVENDAS DE BARCELONA CONDOMÍNIO RESIDENCIAL VIVENDAS DE BARCELONA EMPENHO RESIDENCIAL		Condomínio Residencial Vivendas de Barcelona Rua Salvador e Rua Xingu, Bairro Brasília, Criciúma/SC	
Proprietário		Terreo Pavimento	
CORPORES RESIDENCIAL VIVENDAS DE BARCELONA EMPENHO RESIDENCIAL L.124 CNPJ 12.986.532-01/00-01		Tamanho 1.700x52	
Projeto		Planta	
ARQUITETO ANDRÉ SANTOS CREA 01848-A-SC		02/06	
Resp. Técnico		Data	
23.03.2010		1/50	
Desenho		Arq. André Santos e Equipe	
Arquivo		Vivendas de Barcelona - Arquitetura Final	
Alteração			